

PROJET : LA FABRIQUE 230

Année : 2021

Phase : Conception et suivi d'exécution

Lot : Chauffage et ventilation

Maître d'ouvrage : L'Armée du Salut

Maître d'œuvre : Faire Avec architecture

Projet : Cellule commerciale

Surface : 389 m²

Missions réalisées :

- Etudes CVC
- Bilan thermique
- Dimensionnement
- Plans, CCTP, DPGF
- Suivi de travaux



Réseau de soufflage
Réseau de reprise

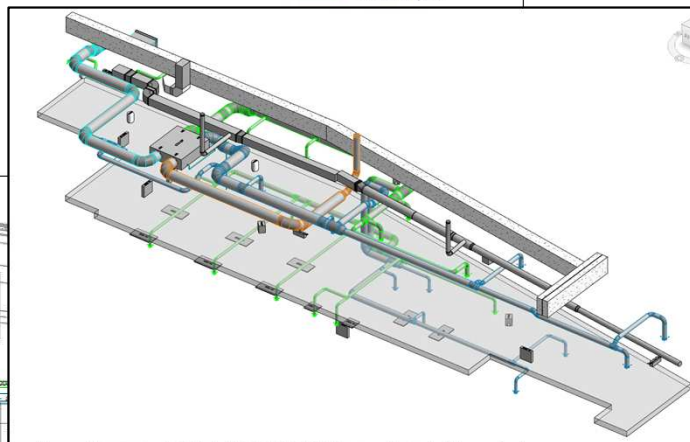
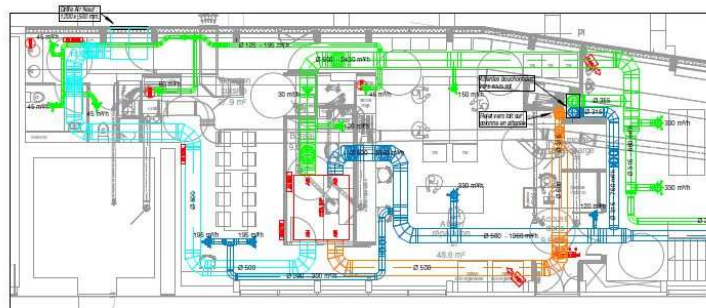

LA FABRIQUE 230

LA RESSOURCERIE
Aménagement d'un atelier de tri et de son magasin de vente

77, rue Castagnary
75013 Paris



maître d'ouvrage

Fondation de l'Armée du Salut
Résidence Colette Booth
15 rue Crequin du Gast
75011 Paris

maître d'œuvre

FA SAS d'architecture
Les Mercuriales, 93170 Bagnolet

06 67 85 79 44 - 06 61 83 01 44
contact@faireavec-architecture.com

phase
PRO-DCE

description
Plan de conception Chauffage ventilation Plomberie
Phase 1

code projet
LFBR

étage/localisation
RDC

description
Plan de conception Chauffage ventilation Plomberie
Phase 1

échelle
1/100

date de diffusion : 19/03/2021

n° page
1

dessin